

社会福祉法人 真光会 拠点区分の設定について

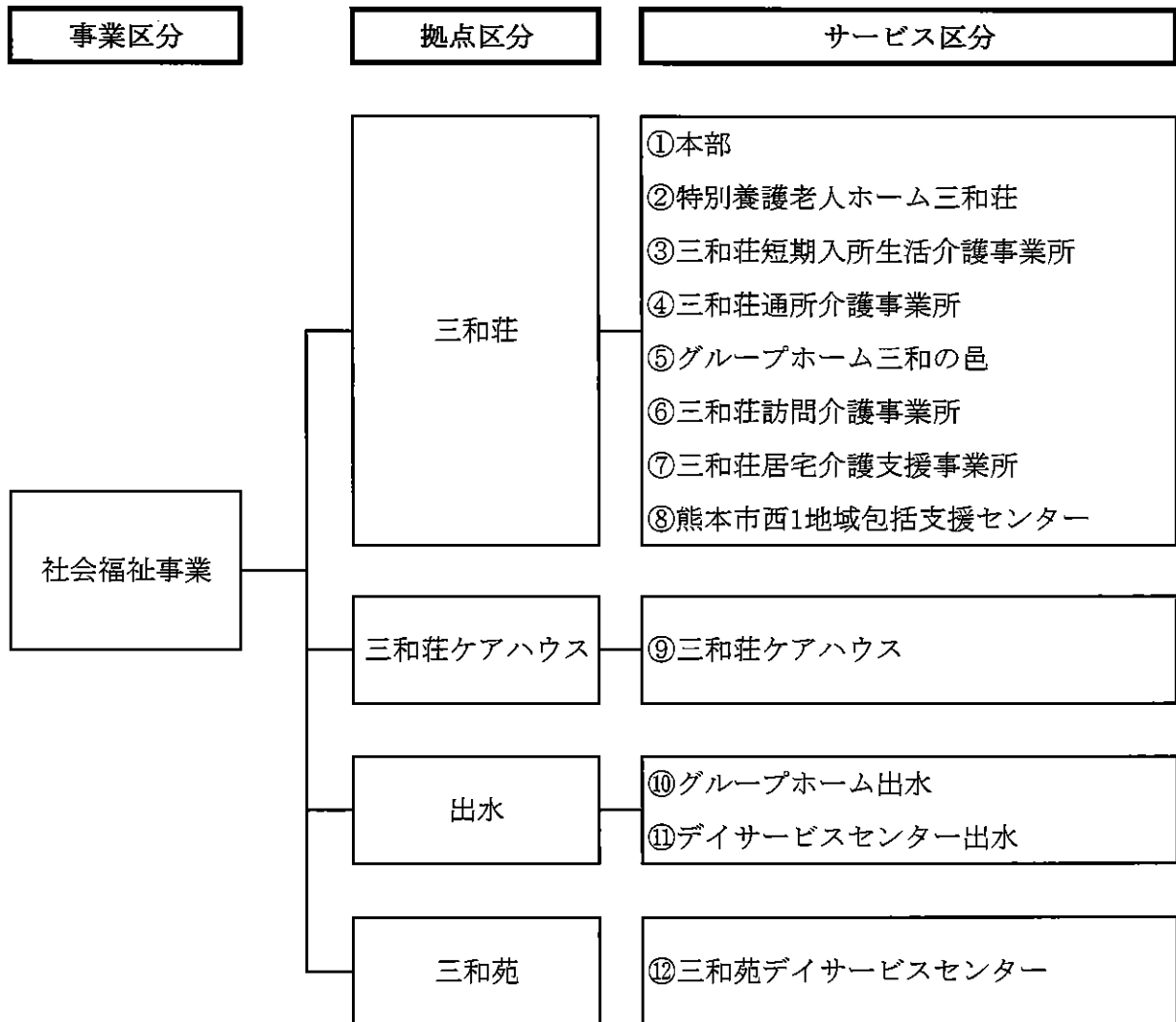

令和6年度 社会福祉事業区分 資金収支予算内訳書 (当初予算)

法人名 : 社会福祉法人 真光会

(自) 令和6年4月1日 (至) 令和7年3月31日

(単位: 円)

勘定科目		三和荘拠点	ケアハウス拠点	出水拠点	三和苑拠点	合計	内部取引消去	事業区分合計
事業活動による収支	収入							
	介護保険事業収入	430,488,000	0	81,598,000	74,777,000	586,863,000	0	586,863,000
	老人福祉事業収入	0	55,075,000	0	0	55,075,000	0	55,075,000
	借入金利息補助金収入	0	0	0	0	0	0	0
	経常経費寄附金収入	0	0	0	0	0	0	0
	受取利息配当金収入	3,300	250	1,100	1,000	5,650	0	5,650
	その他の収入	2,400,000	30,000	110,000	365,000	2,905,000	0	2,905,000
	流動資産評価益等による資金増加額	0	0	0	0	0	0	0
	事業活動収入計(1)	432,891,300	55,105,250	81,709,100	75,143,000	644,848,650	0	644,848,650
	支出							
人件費支出	323,621,000	16,123,000	73,589,000	48,973,000	462,306,000	0	462,306,000	
事業費支出	54,044,000	15,759,000	10,055,000	9,902,000	89,760,000	0	89,760,000	
事務費支出	59,544,200	11,337,300	5,619,000	6,972,000	83,472,500	0	83,472,500	
利用者負担軽減額	0	0	0	0	0	0	0	
支払利息支出	0	0	0	0	0	0	0	
その他の支出	290,000	10,000	8,000	10,000	318,000	0	318,000	
流動資産評価損等による資金減少額	0	0	0	0	0	0	0	
事業活動支出計(2)	437,499,200	43,229,300	89,271,000	65,857,000	635,856,500	0	635,856,500	
事業活動資金収支差額(3)=(1)-(2)	△ 4,607,900	11,875,950	△ 7,561,900	9,286,000	8,992,150	0	8,992,150	
施設整備等による収支	収入							
	施設整備等補助金収入	7,953,000	6,816,000	0	0	14,769,000	0	14,769,000
	施設整備等寄附金収入	0	0	0	0	0	0	0
	設備資金借入金収入	0	0	0	0	0	0	0
	固定資産売却収入	0	0	0	0	0	0	0
	施設整備等収入計(4)	7,953,000	6,816,000	0	0	14,769,000	0	14,769,000
	支出							
	設備資金借入金元金償還支出	0	0	0	0	0	0	0
	固定資産取得支出	17,130,370	9,449,630	520,000	360,000	27,460,000	0	27,460,000
	固定資産除却・廃棄支出	0	0	0	0	0	0	0
ファイナンス・リース債務の返済支出	852,000	48,000	108,000	60,000	1,068,000	0	1,068,000	
その他の施設整備等による支出	0	0	0	0	0	0	0	
施設整備等支出計(5)	17,982,370	9,497,630	628,000	420,000	28,528,000	0	28,528,000	
施設整備等資金収支差額(6)=(4)-(5)	△ 10,029,370	△ 2,681,630	△ 628,000	△ 420,000	△ 13,759,000	0	△ 13,759,000	
その他の活動による収支	収入							
	長期運営資金借入金元金償還寄附金収入	0	0	0	0	0	0	0
	長期運営資金借入金収入	0	0	0	0	0	0	0
	長期貸付金回収収入	0	0	0	0	0	0	0
	投資有価証券売却収入	0	0	0	0	0	0	0
	積立資産取崩収入	0	3,021,000	0	0	3,021,000	0	3,021,000
	拠点区分間長期借入金収入	0	0	0	0	0	0	0
	拠点区分間長期貸付金回収収入	0	0	0	0	0	0	0
	拠点区分間繰入金収入	4,000,000	0	4,000,000	0	8,000,000	△ 8,000,000	0
	その他の活動収入計(7)	4,000,000	3,021,000	4,000,000	0	11,021,000	△ 8,000,000	3,021,000
支出								
長期運営資金借入金元金償還支出	0	0	0	0	0	0	0	
長期貸付金支出	0	0	0	0	0	0	0	
投資有価証券取得支出	0	0	0	0	0	0	0	
積立資産支出	2,595,000	3,099,000	472,000	336,000	6,502,000	0	6,502,000	
拠点区分間長期貸付金支出	0	0	0	0	0	0	0	
拠点区分間長期借入金返済支出	0	0	0	0	0	0	0	
拠点区分間繰入金支出	0	0	0	8,000,000	8,000,000	△ 8,000,000	0	
その他の活動支出計(8)	2,595,000	3,099,000	472,000	8,336,000	14,502,000	△ 8,000,000	6,502,000	
その他の活動資金収支差額(9)=(7)-(8)	1,405,000	△ 78,000	3,528,000	△ 8,336,000	△ 3,481,000	0	△ 3,481,000	
予備費支出(10)	500,000	300,000	500,000	200,000	1,500,000	0	1,500,000	
当期資金収支差額合計(11)=(3)+(6)+(9)-(10)	△ 13,732,270	8,816,320	△ 5,161,900	330,000	△ 9,747,850	0	△ 9,747,850	
前期末支払資金残高(12)	218,675,627	3,015,267	22,268,640	50,426,603	294,386,137	0	294,386,137	
当期末支払資金残高(11)+(12)	204,943,357	11,831,587	17,106,740	50,756,603	284,638,287	0	284,638,287	