

## 社会福祉法人 真光会 拠点区分の設定について

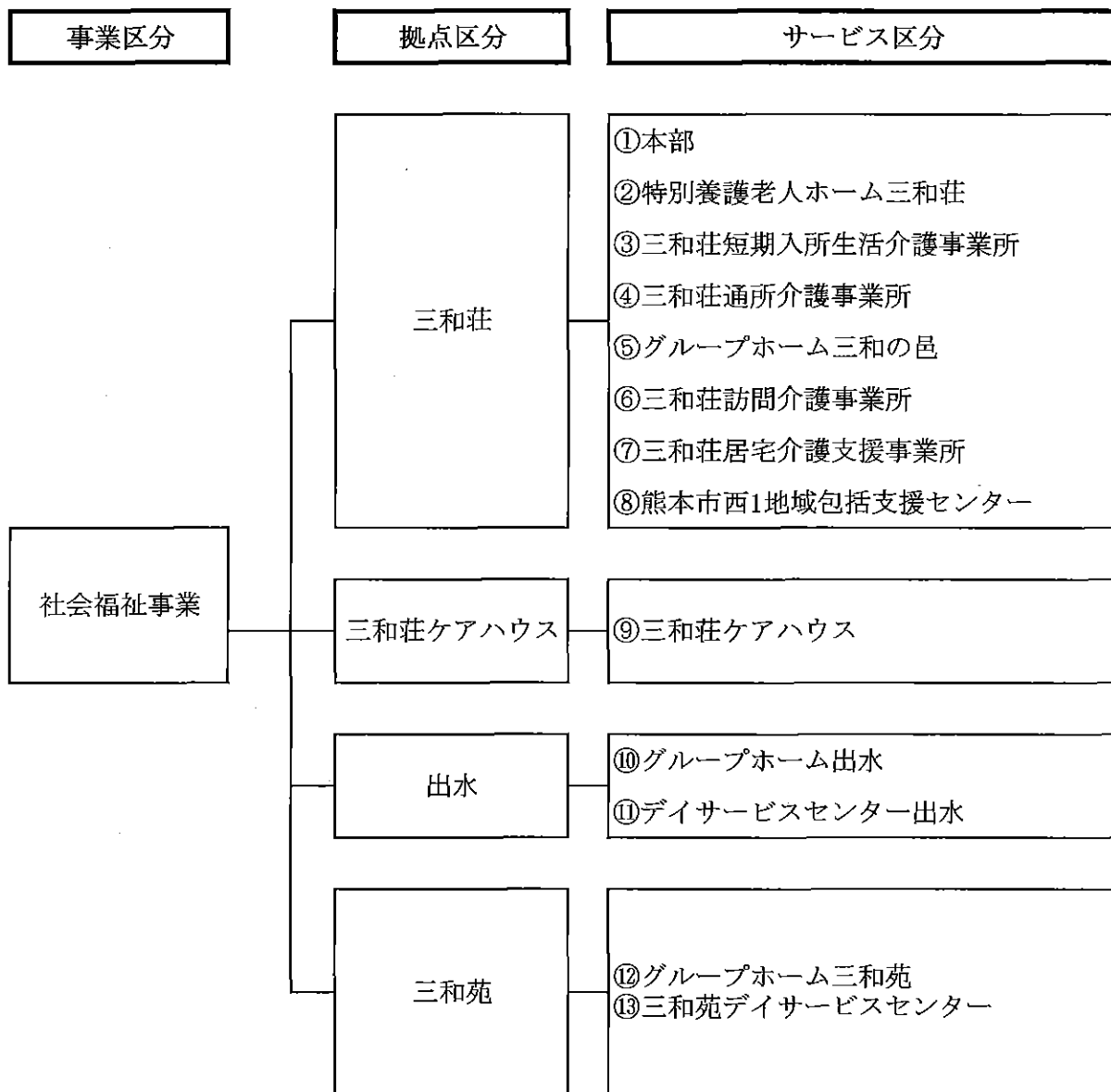

令和4年度 社会福祉事業区分 資金収支予算内訳書 (当初予算)

法人名 : 社会福祉法人 真光会

(自) 令和4年4月1日 (至) 令和5年3月31日

(単位:円)

勘定科目		三和荘拠点	ケアハウス拠点	出水拠点	三和苑拠点	合計	内部取引消去	事業区分合計
事業活動による収支	収入							
	介護保険事業収入	421,573,000	0	81,757,000	104,259,000	607,589,000	0	607,589,000
	老人福祉事業収入	0	47,692,000	0	0	47,692,000	0	47,692,000
	借入金利息補助金収入	0	0	0	0	0	0	0
	経常経費寄附金収入	0	0	0	0	0	0	0
	受取利息配当金収入	3,400	250	450	1,450	5,550	0	5,550
	その他の収入	2,770,000	5,000	162,000	165,000	3,102,000	0	3,102,000
	流動資産評価益等による資金増加額	0	0	0	0	0	0	0
	事業活動収入計(1)	424,346,400	47,697,250	81,919,450	104,425,450	658,388,550	0	658,388,550
	支出							
人件費支出	305,482,000	18,498,000	66,042,000	79,542,000	469,564,000	0	469,564,000	
事業費支出	47,320,900	14,992,600	9,528,000	14,391,700	86,233,200	0	86,233,200	
事務費支出	58,274,100	12,335,600	5,416,100	8,002,000	84,027,800	0	84,027,800	
利用者負担軽減額	0	0	0	0	0	0	0	
支払利息支出	0	0	0	0	0	0	0	
その他の支出	455,500	0	67,000	100,000	622,500	0	622,500	
流動資産評価損等による資金減少額	0	0	0	0	0	0	0	
事業活動支出計(2)	411,532,500	45,826,200	81,053,100	102,035,700	640,447,500	0	640,447,500	
事業活動資金収支差額(3)=(1)-(2)	12,813,900	1,871,050	866,350	2,389,750	17,941,050	0	17,941,050	
施設整備等による収支	収入							
	施設整備等補助金収入	13,335,000	0	0	0	13,335,000	0	13,335,000
	施設整備等寄附金収入	0	0	0	0	0	0	0
	設備資金借入金収入	0	0	0	0	0	0	0
	固定資産売却収入	0	0	0	0	0	0	0
	施設整備等収入計(4)	13,335,000	0	0	0	13,335,000	0	13,335,000
	支出							
	設備資金借入金元金償還支出	0	0	0	0	0	0	0
	固定資産取得支出	18,976,500	934,000	200,000	2,000,000	22,110,500	0	22,110,500
	固定資産除却・廃棄支出	0	0	0	0	0	0	0
ファイナンス・リース債務の返済支出	1,234,000	565,000	82,000	82,000	1,963,000	0	1,963,000	
長期未払金支出	0	0	0	0	0	0	0	
施設整備等支出計(5)	20,210,500	1,499,000	282,000	2,082,000	24,073,500	0	24,073,500	
施設整備等資金収支差額(6)=(4)-(5)	△ 6,875,500	△ 1,499,000	△ 282,000	△ 2,082,000	△ 10,738,500	0	△ 10,738,500	
その他の活動による収支	収入							
	長期運営資金借入金元金償還寄附金収入	0	0	0	0	0	0	0
	長期運営資金借入金収入	0	0	0	0	0	0	0
	長期貸付金回収収入	0	0	0	0	0	0	0
	投資有価証券売却収入	0	0	0	0	0	0	0
	積立資産取崩収入	0	3,800,000	0	0	3,800,000	0	3,800,000
	拠点区分間長期借入金収入	0	0	0	0	0	0	0
	拠点区分間長期貸付金回収収入	0	0	0	0	0	0	0
	拠点区分間繰入金収入	0	0	0	0	0	0	0
	その他の活動収入計(7)	0	3,800,000	0	0	3,800,000	0	3,800,000
支出								
長期運営資金借入金元金償還支出	0	0	0	0	0	0	0	
長期貸付金支出	0	0	0	0	0	0	0	
投資有価証券取得支出	0	0	0	0	0	0	0	
積立資産支出	2,319,000	3,101,000	476,000	519,000	6,415,000	0	6,415,000	
拠点区分間長期貸付金支出	0	0	0	0	0	0	0	
拠点区分間長期借入金返済支出	0	0	0	0	0	0	0	
拠点区分間繰入金支出	0	0	0	0	0	0	0	
その他の活動支出計(8)	2,319,000	3,101,000	476,000	519,000	6,415,000	0	6,415,000	
その他の活動資金収支差額(9)=(7)-(8)	△ 2,319,000	699,000	△ 476,000	△ 519,000	△ 2,615,000	0	△ 2,615,000	
予備費支出(10)	1,500,000	500,000	500,000	500,000	3,000,000	0	3,000,000	
当期資金収支差額合計(11)=(3)+(6)+(9)-(10)	2,119,400	571,050	△ 391,650	△ 711,250	1,587,550	0	1,587,550	
前期末支払資金残高(12)	357,684,539	1,707,555	41,424,980	133,770,103	534,587,177	0	534,587,177	
当期末支払資金残高(11)+(12)	359,803,939	2,278,605	41,033,330	133,058,853	536,174,727	0	536,174,727	