

社会福祉法人 真光会 拠点区分の設定について

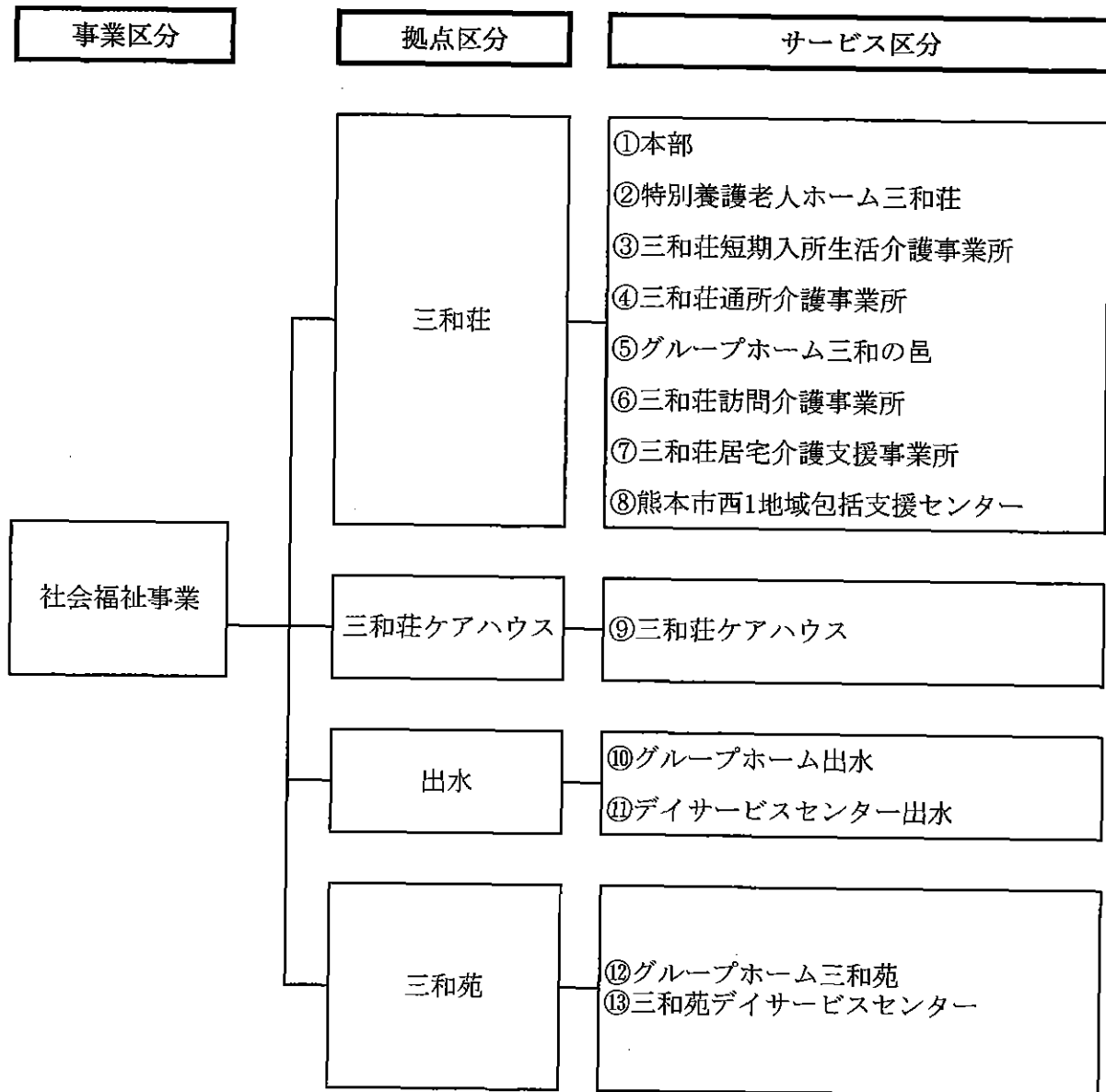

令和3年度 社会福祉事業区分 資金収支予算内訳書 (当初予算)

法人名 : 社会福祉法人 真光会

(自) 令和3年4月1日 (至) 令和4年3月31日

(単位: 円)

勘定科目		三和荘拠点	ケアハウス拠点	出水拠点	三和苑拠点	合計	内部取引消去	事業区分合計
事業活動による収支	収入							
	介護保険事業収入	434,336,440	0	74,875,000	108,925,000	618,136,440	0	618,136,440
	老人福祉事業収入	0	47,643,000	0	0	47,643,000	0	47,643,000
	借入金利息補助金収入	0	0	0	0	0	0	0
	経常経費寄附金収入	0	0	0	0	0	0	0
	受取利息配当金収入	3,350	250	500	1,450	5,550	0	5,550
	その他の収入	1,815,000	355,000	193,000	502,000	2,865,000	0	2,865,000
	流動資産評価益等による資金増加額	0	0	0	0	0	0	0
	事業活動収入計(1)	436,154,790	47,998,250	75,068,500	109,428,450	668,649,990	0	668,649,990
	支出							
人件費支出	301,309,000	16,629,000	65,531,000	80,652,000	464,121,000	0	464,121,000	
事業費支出	47,422,000	13,746,000	9,596,000	14,361,000	85,125,000	0	85,125,000	
事務費支出	56,415,400	11,601,300	4,917,000	9,043,000	81,976,700	0	81,976,700	
利用者負担軽減額	0	0	0	0	0	0	0	
支払利息支出	0	0	0	0	0	0	0	
その他の支出	210,000	0	3,000	0	213,000	0	213,000	
流動資産評価損等による資金減少額	0	0	0	0	0	0	0	
事業活動支出計(2)	405,356,400	41,976,300	80,047,000	104,056,000	631,435,700	0	631,435,700	
事業活動資金収支差額(3)=(1)-(2)	30,798,390	6,021,950	△ 4,978,500	5,372,450	37,214,290	0	37,214,290	
施設整備等による収支	収入							
	施設整備等補助金収入	321,000	0	146,000	146,000	613,000	0	613,000
	施設整備等寄附金収入	0	0	0	0	0	0	0
	設備資金借入金収入	0	0	0	0	0	0	0
	固定資産売却収入	0	0	0	0	0	0	0
	施設整備等収入計(4)	321,000	0	146,000	146,000	613,000	0	613,000
	支出							
	設備資金借入金元金償還支出	0	0	0	0	0	0	0
	固定資産取得支出	7,021,000	1,929,000	550,000	750,000	10,250,000	0	10,250,000
	固定資産除却・廃棄支出	0	0	0	0	0	0	0
ファイナンス・リース債務の返済支出	1,234,000	565,000	82,000	82,000	1,963,000	0	1,963,000	
長期未払金支出	0	0	0	0	0	0	0	
施設整備等支出計(5)	8,255,000	2,494,000	632,000	832,000	12,213,000	0	12,213,000	
施設整備等資金収支差額(6)=(4)-(5)	△ 7,934,000	△ 2,494,000	△ 486,000	△ 686,000	△ 11,600,000	0	△ 11,600,000	
その他の活動による収支	収入							
	長期運営資金借入金元金償還寄附金収入	0	0	0	0	0	0	0
	長期運営資金借入金収入	0	0	0	0	0	0	0
	長期貸付金回収収入	0	0	0	0	0	0	0
	投資有価証券売却収入	0	0	0	0	0	0	0
	積立資産取崩収入	0	2,500,000	0	0	2,500,000	0	2,500,000
	拠点区分間長期借入金収入	0	0	0	0	0	0	0
	拠点区分間長期貸付金回収収入	0	0	0	0	0	0	0
	拠点区分間繰入金収入	0	0	0	0	0	0	0
	その他の活動収入計(7)	0	2,500,000	0	0	2,500,000	0	2,500,000
支出								
長期運営資金借入金元金償還支出	0	0	0	0	0	0	0	
長期貸付金支出	0	0	0	0	0	0	0	
投資有価証券取得支出	0	0	0	0	0	0	0	
積立資産支出	2,712,000	3,101,000	480,000	530,000	6,823,000	0	6,823,000	
拠点区分間長期貸付金支出	0	0	0	0	0	0	0	
拠点区分間長期借入金返済支出	0	0	0	0	0	0	0	
拠点区分間繰入金支出	0	0	0	0	0	0	0	
その他の活動支出計(8)	2,712,000	3,101,000	480,000	530,000	6,823,000	0	6,823,000	
その他の活動資金収支差額(9)=(7)-(8)	△ 2,712,000	△ 601,000	△ 480,000	△ 530,000	△ 4,323,000	0	△ 4,323,000	
予備費支出(10)	2,500,000	500,000	1,000,000	1,000,000	5,000,000	0	5,000,000	
当期資金収支差額合計(11)=(3)+(6)+(9)-(10)	17,652,390	2,426,950	△ 6,944,500	3,156,450	16,291,290	0	16,291,290	
前期末支払資金残高(12)	359,034,327	4,672,995	43,991,638	142,728,273	550,427,233	0	550,427,233	
当期末支払資金残高(11)+(12)	376,686,717	7,099,945	37,047,138	145,884,723	566,718,523	0	566,718,523	