

社会福祉法人 真光会 拠点区分の設定について

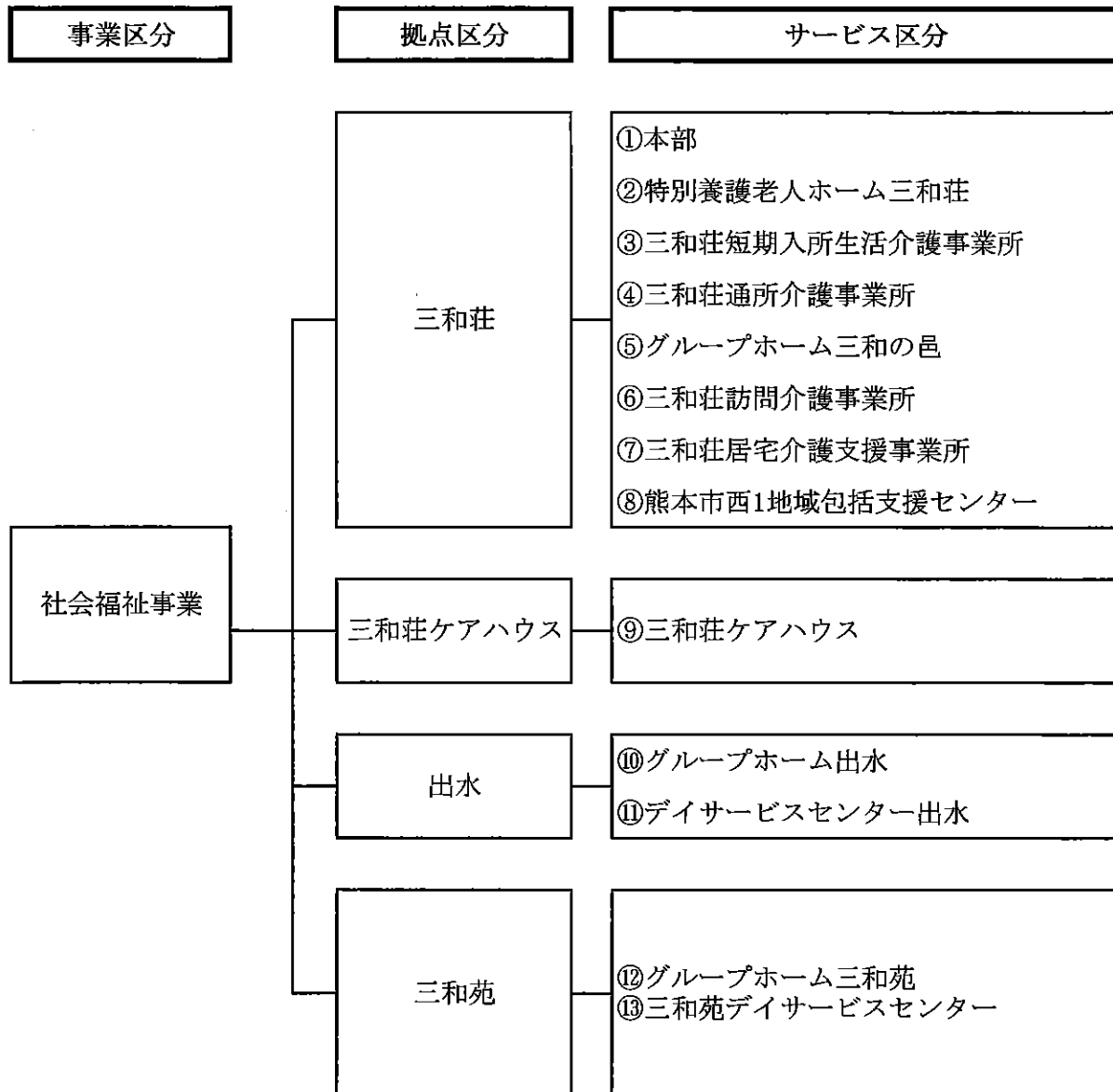

2019年度 社会福祉事業区分 資金収支予算内訳書 (当初予算)

法人名 : 社会福祉法人 真光会

(自) 2019年4月1日 (至) 2020年3月31日

(単位:円)

勘定科目		三和荘拠点	ケアハウス拠点	出水拠点	三和苑拠点	合計	内部取引消去	事業区分合計
事業活動による収支	収入							
	介護保険事業収入	416,258,000	0	76,958,000	104,530,000	597,746,000	0	597,746,000
	老人福祉事業収入	0	49,780,000	0	0	49,780,000	0	49,780,000
	借入金利息補助金収入	0	0	0	0	0	0	0
	経常経費寄附金収入	0	0	0	0	0	0	0
	受取利息配当金収入	3,450	250	600	1,250	5,550	0	5,550
	その他の収入	1,795,000	300,000	395,000	345,000	2,835,000	0	2,835,000
	流動資産評価益等による資金増加額	0	0	0	0	0	0	0
	事業活動収入計(1)	418,056,450	50,080,250	77,353,600	104,876,250	650,366,550	0	650,366,550
	支出							
	人件費支出	298,091,000	19,362,000	61,899,000	76,763,000	456,115,000	0	456,115,000
	事業費支出	50,937,000	16,539,000	9,097,000	15,388,000	91,961,000	0	91,961,000
	事務費支出	55,916,000	10,917,000	4,434,000	8,397,000	79,664,000	0	79,664,000
	利用者負担軽減額	0	0	0	0	0	0	0
支払利息支出	0	0	0	0	0	0	0	
その他の支出	125,000	30,000	20,000	20,000	195,000	0	195,000	
流動資産評価損等による資金減少額	0	0	0	0	0	0	0	
事業活動支出計(2)	405,069,000	46,848,000	75,450,000	100,568,000	627,935,000	0	627,935,000	
事業活動資金収支差額(3)=(1)-(2)	12,987,450	3,232,250	1,903,600	4,308,250	22,431,550	0	22,431,550	
施設整備等による収支	収入							
	施設整備等補助金収入	415,000	0	84,000	0	499,000	0	499,000
	施設整備等寄附金収入	0	0	0	0	0	0	0
	設備資金借入金収入	0	0	0	0	0	0	0
	固定資産売却収入	0	0	0	0	0	0	0
	その他の施設整備等による収入	0	0	0	0	0	0	0
	施設整備等収入計(4)	415,000	0	84,000	0	499,000	0	499,000
	支出							
	設備資金借入金元金償還支出	0	0	0	0	0	0	0
	固定資産取得支出	7,400,000	300,000	450,000	1,000,000	9,150,000	0	9,150,000
固定資産除却・廃棄支出	0	0	0	0	0	0	0	
ファイナンス・リース債務の返済支出	601,000	534,200	0	0	1,135,200	0	1,135,200	
その他の施設整備等による支出	0	0	0	0	0	0	0	
施設整備等支出計(5)	8,001,000	834,200	450,000	1,000,000	10,285,200	0	10,285,200	
施設整備等資金収支差額(6)=(4)-(5)	△ 7,586,000	△ 834,200	△ 366,000	△ 1,000,000	△ 9,786,200	0	△ 9,786,200	
その他の活動による収支	収入							
	長期運営資金借入金元金償還寄附金収入	0	0	0	0	0	0	0
	長期運営資金借入金収入	0	0	0	0	0	0	0
	長期貸付金回収収入	0	0	0	0	0	0	0
	投資有価証券売却収入	0	0	0	0	0	0	0
	積立資産取崩収入	0	4,900,000	0	0	4,900,000	0	4,900,000
	拠点区分間長期借入金収入	0	0	0	0	0	0	0
	拠点区分間長期貸付金回収収入	0	0	0	0	0	0	0
	拠点区分間繰入金収入	0	0	0	0	0	0	0
	その他の活動収入計(7)	0	4,900,000	0	0	4,900,000	0	4,900,000
	支出							
	長期運営資金借入金元金償還支出	0	0	0	0	0	0	0
	長期貸付金支出	0	0	0	0	0	0	0
	投資有価証券取得支出	0	0	0	0	0	0	0
積立資産支出	2,750,000	5,898,000	502,000	566,000	9,716,000	0	9,716,000	
拠点区分間長期貸付金支出	0	0	0	0	0	0	0	
拠点区分間長期借入金返済支出	0	0	0	0	0	0	0	
拠点区分間繰入金支出	0	0	0	0	0	0	0	
その他の活動支出計(8)	2,750,000	5,898,000	502,000	566,000	9,716,000	0	9,716,000	
その他の活動資金収支差額(9)=(7)-(8)	△ 2,750,000	△ 998,000	△ 502,000	△ 566,000	△ 4,816,000	0	△ 4,816,000	
予備費支出(10)	1,500,000	500,000	500,000	1,000,000	3,500,000	0	3,500,000	
当期資金収支差額合計(11)=(3)+(6)+(9)-(10)	1,151,450	900,050	535,600	1,742,250	4,329,350	0	4,329,350	
前期末支払資金残高(12)	371,564,530	1,717,745	63,867,310	144,171,299	581,320,884	0	581,320,884	
当期末支払資金残高(11)+(12)	372,715,980	2,617,795	64,402,910	145,913,549	585,650,234	0	585,650,234	